

Landesrechnungshof Nordrhein-Westfalen

Organisationsplan - Verwaltungsbereich

Stand: 01.05.2024

Anschrift: Konrad-Adenauer-Platz 13, 40210 Düsseldorf
Postfach 10 34 17, 40025 Düsseldorf
Telefon: 0211/3896-0
Telefax: 0211/3896-367
E-Mail: poststelle@lrh.nrw.de

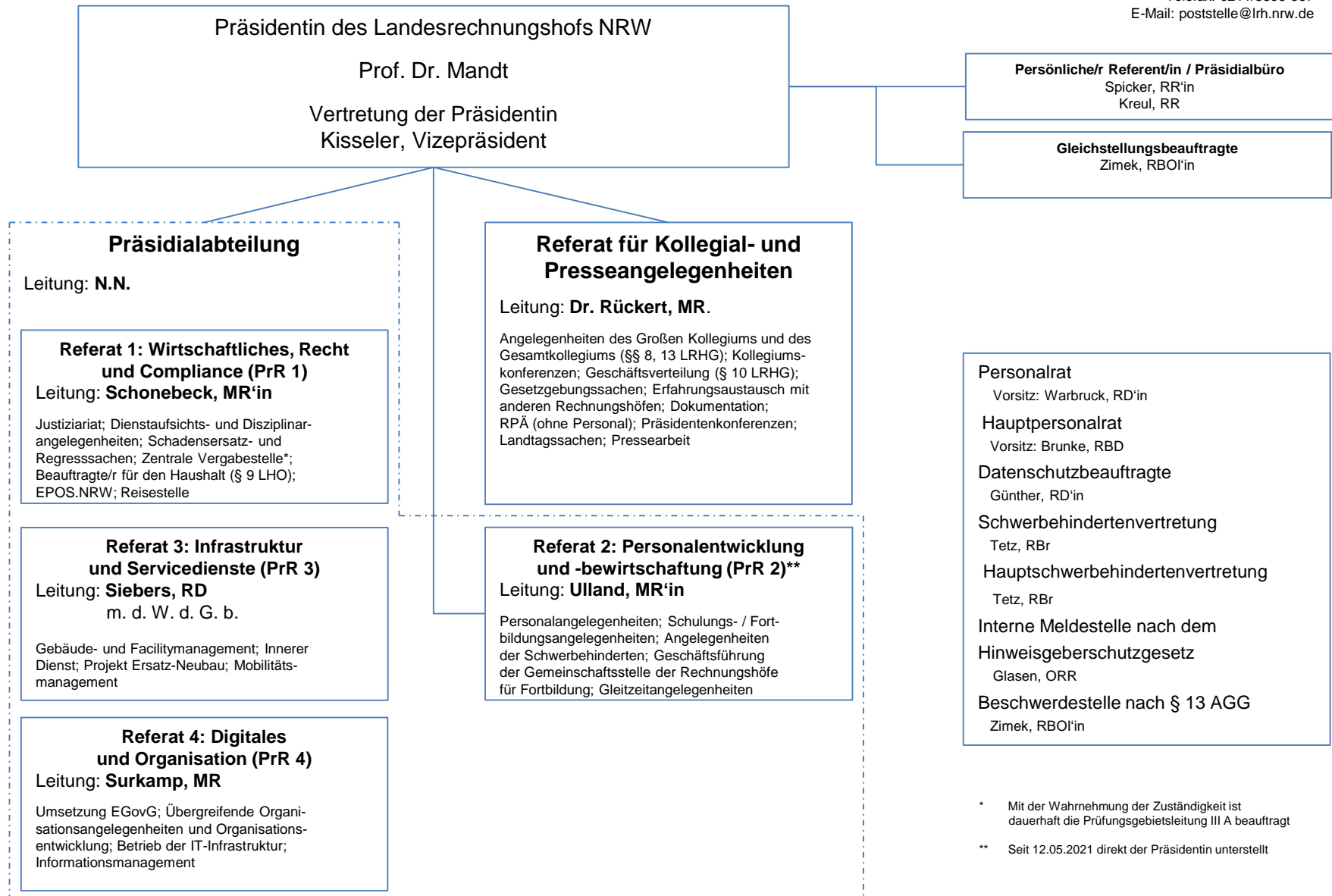

* Mit der Wahrnehmung der Zuständigkeit ist dauerhaft die Prüfungsgebietsleitung III A beauftragt

** Seit 12.05.2021 direkt der Präsidentin unterstellt

Weitere Informationen zur Organisation des Verwaltungsbereichs des Landesrechnungshofs Nordrhein-Westfalen sind in der Geschäftsverteilung in Verwaltungssachen veröffentlicht.

Landesrechnungshof Nordrhein-Westfalen

Organisationsplan – Große Kollegien und Prüfungsabteilungen

Stand: 01.05.2024

Anschrift: Konrad-Adenauer-Platz 13, 40210 Düsseldorf
Postfach 10 34 17, 40025 Düsseldorf
Telefon: 0211/3896-0
Telefax: 0211/3896-367
E-Mail: poststelle@lrh.nrw.de

Erweitertes Großes Kollegium

Vorsitz:

Prof. Dr. Mandt, Präsidentin

weitere Mitglieder:

Kisseler, Vizepräsident
Dr. Hähnlein, Dir. b. LRH
Dr. Lascho, Dir. b. LRH
Zelljahn, Dir. b. LRH
Pfeifer, LMR
Porrman, LMR

Großes Kollegium

Vorsitz:

Prof. Dr. Mandt, Präsidentin

weitere Mitglieder:

Kisseler, Vizepräsident
Dr. Hähnlein, Dir. b. LRH
Dr. Lascho, Dir. b. LRH
Zelljahn, Dir. b. LRH

hinzutretende Mitglieder

(gem. § 8 Abs. 2 LRHG):

Prüfungsabteilung I:

Taube, LMR
Dr. Engler, LMR'in

Prüfungsabteilung II:

Pfeifer, LMR
Porrman, LMR'in

Prüfungsabteilung III:

Gärtner, LMR'in
Dr. Altes, LMR'in

Prüfungsabteilung IV:

Dinglinger, LMR
Schütz, LMR

Prüfungsabteilung V:

Krüger, LMR'in
Dr. Rohde, LMR

Prüfungsabteilungen

Prüfungsabteilung I:

Vorsitz:

Prof. Dr. Mandt, Präsidentin

weitere Mitglieder:

Taube, LMR
Dr. Engler, LMR'in

Prüfungsabteilung II:

Vorsitz:

Dr. Lascho, Dir. b. LRH

weitere Mitglieder:

Pfeifer, LMR
Porrman, LMR'in

Prüfungsabteilung III:

Vorsitz:

Kisseler, Vizepräsident

weitere Mitglieder:

Gärtner, LMR'in
Dr. Altes, LMR'in

Prüfungsabteilung IV:

Vorsitz:

Zelljahn, Dir. b. LRH

weitere Mitglieder:

Dinglinger, LMR
Schütz, LMR

Prüfungsabteilung V:

Vorsitz:

Dr. Hähnlein, Dir. b. LRH

weitere Mitglieder:

Krüger, LMR'in
Dr. Rohde, LMR

Prüfungsabteilung I**Prüfungsgebiet I A**

Leitung: Prof. Dr. Mandt, Präsidentin

Landtag (Epl. 01)

Verfassungsgerichtshof für das Land Nordrhein-Westfalen (Epl. 16)

Prüfungen nach § 9 LRHG

Grundsatzfragen der Finanzkontrolle

Prüfungsabteilung II**Prüfungsgebiet II A**

Leitung: Dr. Lascho, Dir. b. LRH

Ministerium für Kultur und Wissenschaft (Epl. 06)

Vom Land getragene Hochschulen gem. § 1 Abs. 2 HG

Kunsthochschulen

Forschungsangelegenheiten

Prüfung der Beteiligungen des Landes an Gesellschaften des Privatrechts, soweit sie im Bereich des Ministeriums für Kultur und Wissenschaft - Bereich Wissenschaft - verwaltet werden

Prüfungsabteilung III**Prüfungsgebiet III A**

Leitung: Kisseler, Vizepräsident

Ministerpräsident und Staatskanzlei (Epl. 02)

Bundes- und Europaangelegenheiten

Prüfung der Beteiligungen des Landes an Gesellschaften des Privatrechts, soweit sie im Bereich des Ministerpräsidenten und der Staatskanzlei verwaltet werden sowie die dazu gehörigen mittelbaren Beteiligungen

Rundfunkangelegenheiten

Landesanstalt für Medien NRW einschl. Beteiligungen

Film- und Medienstiftung NRW einschl. Beteiligungen

Medien

Angelegenheiten der Kultur

Landesarchiv, Archivwesen

Allgemeine und grundsätzliche Fragen auf dem Gebiet des Beamten-, Besoldungs-, Versorgungs-, Arbeits- und Tarif- rechts sowie des Beihilferechts, Reisekosten

Personalausgaben aller Einzelpläne (mit Ausnahme des Epl. 13)

Landesamt für Besoldung und Versorgung

Prüfungsabteilung IV**Prüfungsgebiet IV A**

Leitung: Zelljahn, Dir. b. LRH

Hochbaumaßnahmen des Landes, der Landwirtschaftskammern, des WDR, des Deutschlandradios, des Landesverbandes Lippe, des BLB NRW und mit Zuwendungen geförderte Hochbaumaßnahmen

Sondervermögen BLB NRW

Liegenschaftsvermögen

Grundsatzangelegenheiten des Bauwesens, der VOL, der VOB und der UVgO

Architektenkammer NRW

Ingenieurkammer Bau

Denkmalpflege

Prüfungsabteilung V**Prüfungsgebiet V A**

Leitung: Dr. Hähnlein, Dir. b. LRH

Ministerium der Justiz (Epl. 04)

Gerichte, Staatsanwaltschaften, Justizvollzugsanstalten, Aus- und Fortbildungseinrichtungen der Justiz

Prüfungsgebiet I B

Leitung: Taube, LMR

Ministerium der Finanzen (Epl. 12)

Steuern und Abgaben

Organisation, Personalbedarf und Personalbesetzung der Finanzämter, der Oberfinanzdirektion und des Ministeriums der Finanzen

Prüfungsgebiet II B

Leitung: Pfeifer, LMR

Hochschulmedizin

Gesundheit, Pflege und Alter

Gleichstellung

Heilberufskammern

Akademie für öffentliches Gesundheitswesen

Hochschule für Gesundheit

Stiftung Wohlfahrtspflege NRW

Prüfungsgebiet III B

Leitung: Gärtner, LMR'in

Allgemeine Finanzverwaltung (Epl. 20)

Allgemeine Haushalts- und Finanzwirtschaft Grundsätzliche Fragen der Haushalts- und Finanzwirtschaft und des öffentlichen Rechnungswesens

Grundsätzliche Fragen der Produkthaushalte zur outputorientierten Steuerung – Neues Rechnungswesen (EPOS.NRW), insbesondere Strukturen, Ziele und Wirtschaftlichkeit

Haushaltsrechnung des Landes

Grundsätzliche Fragen zur Abwicklung des Zukunftsinvestitionsgesetzes

Fragen der Finanzstatistiken

Prüfungsgebiet IV B

Leitung: Dinglinger, LMR

Ministerium für Heimat, Kommunales, Bau und Digitalisierung (Epl. 08)

Stadtentwicklung und Heimatförderung

Verkehrsinfrastruktur:

Straßen, Radwege, Brücken und Tunnel, Eisenbahnen

Öffentlicher Personennahverkehr

Nahmobilität

Luftfahrt

Schifffahrt

Landesbetrieb Straßenbau NRW

Gemeindeprüfungsanstalt

Prüfungsgebiet V B

Leitung: Krüger, LMR'in

Ministerium des Innern (Epl. 03)

Grundsatzangelegenheiten in Fragen der Korruptionsbekämpfung

Angelegenheiten der Gemeinden und Gemeindeverbände

Kommunalfinanzen

Landesverband Lippe

Prüfungsgebiet I C

Leitung: Dr. Engler, LMR'in

Ministerium für Kinder, Jugend, Familie, Gleichstellung, Flucht und Integration (Epl. 07)

Ministerium für Arbeit, Gesundheit und Soziales (Epl. 11)

Arbeitsschutz

Sport, Sportstätten (mit Ausnahme des Schulsports)

Prüfungsgebiet II C

Leitung: Pormann, LMR'in

Ministerium für Schule und Bildung (Epl. 05)

Weiterbildung

Studierendenwerke

Ausbildungsförderung

Landeszentrale für politische Bildung

Prüfungsgebiet III C

Leitung: Dr. Altes, LMR'in

Ministerium für Wirtschaft, Industrie, Klimaschutz und Energie (Epl. 14)

Förderung der Wirtschaft

Bergbau und Energie

NRW.BANK

Landesbürgschaften

Technologie- und Innovationsförderung

Landesbetriebe und -beteiligungen, soweit im Einzelfall keine abweichende

Regelung getroffen ist

Soziale Wohnraumförderung

Portigon AG, Erste Abwicklungsanstalt

Prüfungsgebiet IV C

Leitung: Schütz, LMR

Ministerium für Umwelt, Naturschutz und Verkehr (Epl. 10)

Ministerium für Landwirtschaft und Verbraucherschutz (Epl. 15)

Umwelt-, Natur-, Boden-, Immissions-, Gewässer- und Verbraucherschutz

Landschaftspflege, Agrarordnung, Jagd, Fischerei

Forst-, Holz-, Wasser-, Abfall- und Agrarwirtschaft

Nordrhein-Westfälisches Landgestüt,

Landwirtschaftskammer, Altlasten,

Lebensmittelüberwachung

Veterinärwesen

Prüfungsgebiet V C

Leitung: Dr. Rohde, LMR

Grundsätzliche Fragen der Verwaltungsorganisation

Grundsätzliche Fragen des Einsatzes von Informationstechnik in der Verwaltung

Beauftragter der Landesregierung für Informationstechnik (CIO)

Landesbetrieb Information und Technik NRW

Rechenzentrum der Finanzverwaltung d-NRW AöR

Zentraler IT-Dienstleister der Justiz

Organisation des

Gesundheitsmanagements in der Landesverwaltung