

Landesrechnungshof Nordrhein-Westfalen

Organisationsplan - Verwaltungsbereich

Stand: 04.08.2023

Anschrift: Konrad-Adenauer-Platz 13, 40210 Düsseldorf
Postfach 10 34 17, 40025 Düsseldorf
Telefon: 0211/3896-0
Telefax: 0211/3896-367
E-Mail: poststelle@lrh.nrw.de

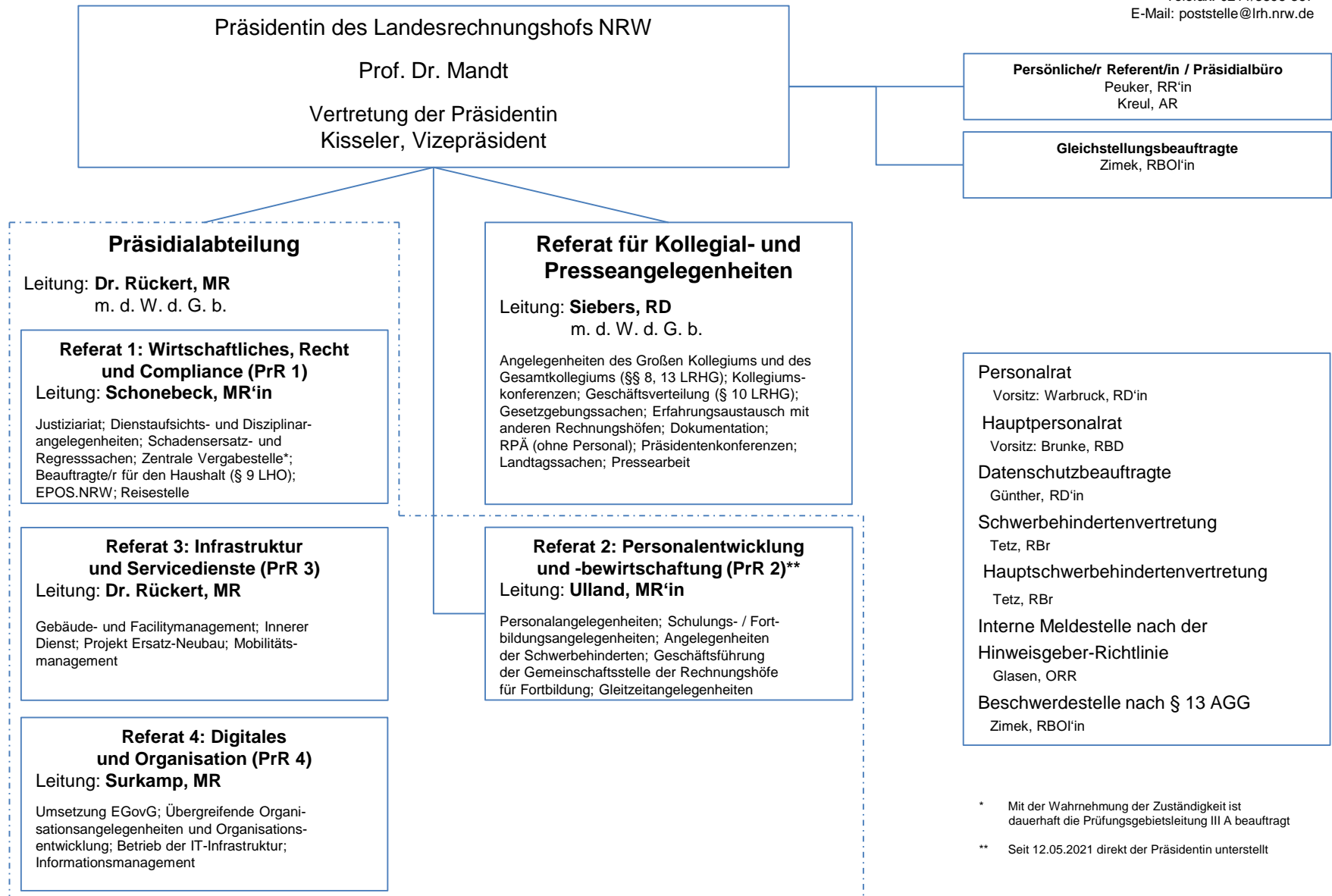

* Mit der Wahrnehmung der Zuständigkeit ist dauerhaft die Prüfungsgebietsleitung III A beauftragt

** Seit 12.05.2021 direkt der Präsidentin unterstellt

Weitere Informationen zur Organisation des Verwaltungsbereichs des Landesrechnungshofs Nordrhein-Westfalen sind in der Geschäftsverteilung in Verwaltungssachen veröffentlicht.

Landesrechnungshof Nordrhein-Westfalen

Organisationsplan – Große Kollegien und Prüfungsabteilungen

Stand: 04.08.2023

Anschrift: Konrad-Adenauer-Platz 13, 40210 Düsseldorf
Postfach 10 34 17, 40025 Düsseldorf
Telefon: 0211/3896-0
Telefax: 0211/3896-367
E-Mail: poststelle@lrh.nrw.de

Erweitertes Großes Kollegium

Vorsitz:

Prof. Dr. Mandt, Präsidentin

weitere Mitglieder:

Kisseler, Vizepräsident
Dr. Hähnlein, Dir. b. LRH
Dr. Lascho, Dir. b. LRH
Zelljahn, Dir. b. LRH
Pfeiffer, LMR
Porrman, LMR

Großes Kollegium

Vorsitz:

Prof. Dr. Mandt, Präsidentin

weitere Mitglieder:

Kisseler, Vizepräsident
Dr. Hähnlein, Dir. b. LRH
Dr. Lascho, Dir. b. LRH
Zelljahn, Dir. b. LRH

hinzutretende Mitglieder

(gem. § 8 Abs. 2 LRHG):

Prüfungsabteilung I:

Taube, LMR
Dr. Engler, LMR'in

Prüfungsabteilung II:

Pfeifer, LMR
Porrman, LMR'in

Prüfungsabteilung III:

Gärtner, LMR'in
Dr. Altes, LMR'in

Prüfungsabteilung IV:

Dinglinger, LMR
Schütz, LMR

Prüfungsabteilung V:

Krüger, LMR'in
Dr. Rohde, LMR

Prüfungsabteilungen

Prüfungsabteilung I:

Vorsitz:

Prof. Dr. Mandt, Präsidentin

weitere Mitglieder:

Taube, LMR
Dr. Engler, LMR'in

Prüfungsabteilung II:

Vorsitz:

Dr. Lascho, Dir. b. LRH

weitere Mitglieder:

Pfeifer, LMR
Porrman, LMR'in

Prüfungsabteilung III:

Vorsitz:

Kisseler, Vizepräsident

weitere Mitglieder:

Gärtner, LMR'in
Dr. Altes, LMR'in

Prüfungsabteilung IV:

Vorsitz:

Zelljahn, Dir. b. LRH

weitere Mitglieder:

Dinglinger, LMR
Schütz, LMR

Prüfungsabteilung V:

Vorsitz:

Dr. Hähnlein, Dir. b. LRH

weitere Mitglieder:

Krüger, LMR'in
Dr. Rohde, LMR

Prüfungsabteilung I**Prüfungsgebiet I A**

Leitung: Prof. Dr. Mandt, Präsidentin

Landtag (Epl. 01)

Verfassungsgerichtshof für das Land
Nordrhein-Westfalen (Epl. 16)

Prüfungen nach § 9 LRHG

Grundsatzfragen der Finanzkontrolle

Prüfungsabteilung II**Prüfungsgebiet II A**

Leitung: Dr. Lascho, Dir. b. LRH

Ministerium für Kultur und Wissenschaft
(Epl. 06)Vom Land getragene Hochschulen
gem. § 1 Abs. 2 HG

Kunsthochschulen

Forschungsangelegenheiten

Prüfung der Beteiligungen des Landes
an Gesellschaften des Privatrechts,
soweit sie im Bereich des Ministeriums
für Kultur und Wissenschaft - Bereich
Wissenschaft - verwaltet werden**Prüfungsabteilung III****Prüfungsgebiet III A**

Leitung: Kisseler, Vizepräsident

Ministerpräsident und Staatskanzlei (Epl. 02)

Bundes- und Europaangelegenheiten

Prüfung der Beteiligungen des Landes an Gesellschaften
des Privatrechts, soweit sie im Bereich des Minister-
präsidenten und der Staatskanzlei verwaltet werden sowie
die dazu gehörigen mittelbaren Beteiligungen

Rundfunkangelegenheiten

Landesanstalt für Medien NRW einschl. Beteiligungen

Film- und Medienstiftung NRW einschl. Beteiligungen

Medien

Angelegenheiten der Kultur

Landesarchiv, Archivwesen

Allgemeine und grundsätzliche Fragen auf dem Gebiet
des Beamten-, Besoldungs-, Versorgungs-, Arbeits- und
Tarif- rechts sowie des Beihilferechts, ReisekostenPersonalausgaben aller Einzelpläne (mit Ausnahme des
Epl. 13)

Landesamt für Besoldung und Versorgung

Prüfungsabteilung IV**Prüfungsgebiet IV A**

Leitung: Zelljahn, Dir. b. LRH

Hochbaumaßnahmen des Landes, der
Landwirtschaftskammern, des WDR,
des Deutschlandradios, des Landes-
verbandes Lippe, des BLB NRW und
mit Zuwendungen geförderte Hochbau-
maßnahmen

Sondervermögen BLB NRW

Liegenschaftsvermögen

Grundsatzangelegenheiten des Bauwe-
sens, der VOL, der VOB und der VOF

Architektenkammer NRW

Ingenieurkammer Bau

Denkmalpflege

Prüfungsabteilung V**Prüfungsgebiet V A**

Leitung: Dr. Hähnlein, Dir. b. LRH

Ministerium der Justiz (Epl. 04)

Gerichte, Staatsanwaltschaften,
Justizvollzugsanstalten, Aus- und
Fortbildungseinrichtungen der Justiz**Prüfungsgebiet I B**

Leitung: Taube, LMR

Ministerium der Finanzen (Epl. 12)

Steuern und Abgaben

Organisation, Personalbedarf und
Personalbesetzung der Finanzämter,
der Oberfinanzdirektion und des
Ministeriums der Finanzen**Prüfungsgebiet II B**

Leitung: Pfeifer, LMR

Hochschulmedizin

Gesundheit, Pflege und Alter

Gleichstellung

Heilberufskammern

Akademie für öffentliches Gesund-
heitswesen

Hochschule für Gesundheit

Stiftung Wohlfahrtspflege NRW

Prüfungsgebiet III B

Leitung: Gärtner, LMR'in

Allgemeine Finanzverwaltung (Epl. 20)

Allgemeine Haushalts- und Finanzwirtschaft
Grundsätzliche Fragen der Haushalts- und
Finanzwirtschaft und des öffentlichen
RechnungswesensGrundsätzliche Fragen der Produkthaushalte
zur outputorientierten Steuerung – Neues
Rechnungswesen (EPOS.NRW),
insbesondere Strukturen, Ziele und
Wirtschaftlichkeit

Haushaltsrechnung des Landes

Grundsätzliche Fragen zur Abwicklung des
Zukunftsinvestitionsgesetzes

Fragen der Finanzstatistiken

Prüfungsgebiet IV B

Leitung: Dinglinger, LMR

Ministerium für Heimat, Kommunales,
Bau und Digitalisierung (Epl. 08)

Stadtentwicklung und Heimatförderung

Verkehrsinfrastruktur:

Straßen, Radwege, Brücken und
Tunnel, Eisenbahnen

Öffentlicher Personennahverkehr

Nahmobilität

Luftfahrt

Schifffahrt

Landesbetrieb Straßenbau NRW

Gemeindeprüfungsanstalt

Prüfungsgebiet V B

Leitung: Krüger, LMR'in

Ministerium des Innern (Epl. 03)

Grundsatzangelegenheiten in Fragen
der KorruptionsbekämpfungAngelegenheiten der Gemeinden und
Gemeindeverbände

Kommunalfinanzen

Landesverband Lippe

Prüfungsgebiet I C

Leitung: Dr. Engler, LMR'in

Ministerium für Kinder, Jugend, Familie,
Gleichstellung, Flucht und Integration
(Epl. 07)Ministerium für Arbeit, Gesundheit und
Soziales (Epl. 11)

Arbeitsschutz

Sport, Sportstätten (mit Ausnahme des
Schulsports)**Prüfungsgebiet II C**

Leitung: Pormann, LMR'in

Ministerium für Schule und Bildung
(Epl. 05)

Weiterbildung

Studierendenwerke

Ausbildungsförderung

Landeszentrale für politische Bildung

Prüfungsgebiet III C

Leitung: Dr. Altes, LMR'in

Ministerium für Wirtschaft, Industrie,
Klimaschutz und Energie (Epl. 14)

Förderung der Wirtschaft

Bergbau und Energie

NRW.BANK

Landesbürgschaften

Technologie- und Innovationsförderung

Landesbetriebe und -beteiligungen,
soweit im Einzelfall keine abweichende

Regelung getroffen ist

Soziale Wohnraumförderung

Portigon AG, Erste Abwicklungsanstalt

Prüfungsgebiet IV C

Leitung: Schütz, LMR

Ministerium für Umwelt, Naturschutz und
Verkehr (Epl. 10)Ministerium für Landwirtschaft und
Verbraucherschutz (Epl. 15)Umwelt-, Natur-, Boden-, Immissions-,
Gewässer- und VerbraucherschutzLandschaftspflege, Agrarordnung, Jagd,
FischereiForst-, Holz-, Wasser-, Abfall- und
Agrarwirtschaft

Nordrhein-Westfälisches Landgestüt,

Landwirtschaftskammer, Altlasten,

Lebensmittelüberwachung

Veterinärwesen

Prüfungsgebiet V C

Leitung: Dr. Rohde, LMR

Grundsätzliche Fragen der
VerwaltungsorganisationGrundsätzliche Fragen des Einsatzes von
Informationstechnik in der VerwaltungBeauftragter der Landesregierung für
Informationstechnik (CIO)Landesbetrieb Information und Technik
NRWRechenzentrum der Finanzverwaltung
d-NRW AöR

Zentraler IT-Dienstleister der Justiz

Organisation des

Gesundheitsmanagements in der
Landesverwaltung